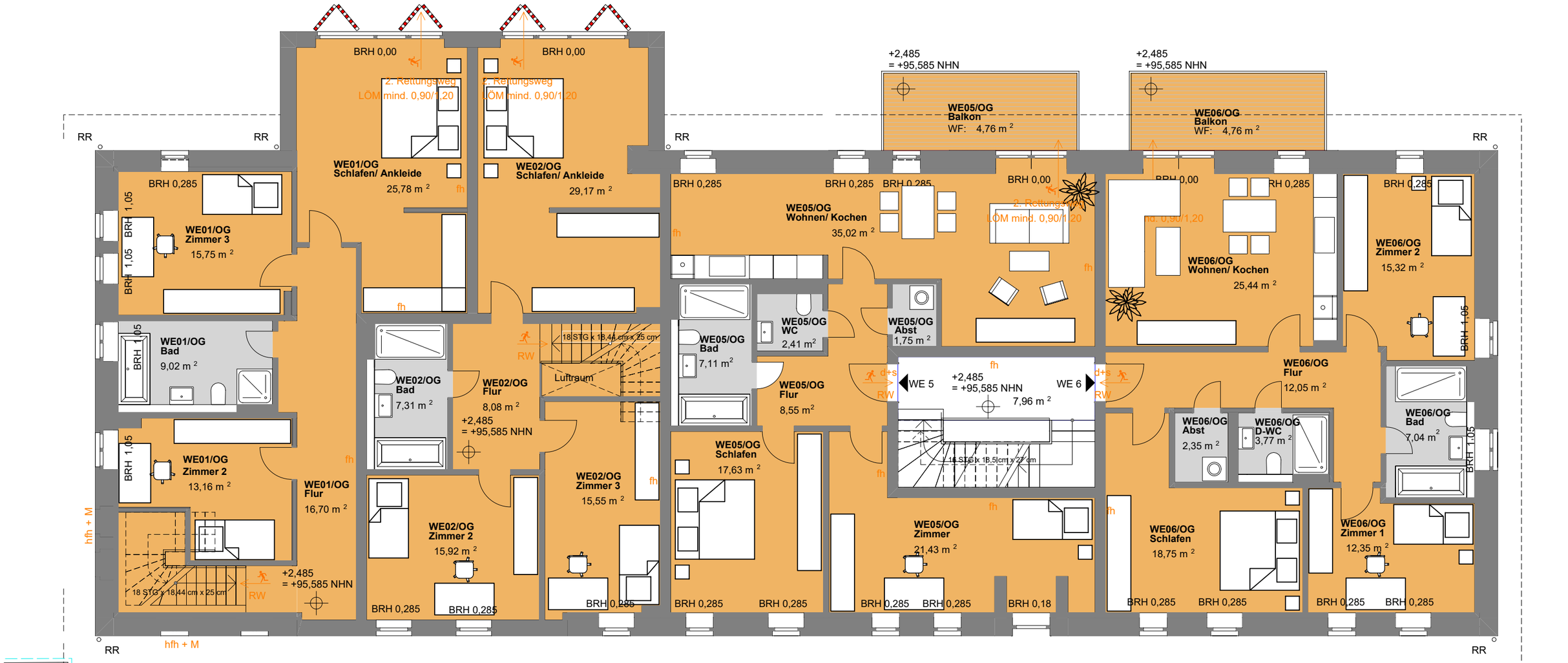

Datum: 19.09.2024	Maßstab 1:100	PROF. SCHUH Immobilienentwicklung und Bauträger	Prof. Schuh Securities GmbH Anhalter Straße 17, 06108 Halle Tel.: 0345/ 233 59 0	Projekt: Sanierung "Haus 4" - Rittergut Kanena Gutsweg 43, 43a-43b in 06116 Halle	Grundriss: Obergeschoss