

Datum:
23.07.2025

Maßstab
1:100

Prof. Schuh Securities GmbH
Anhalter Straße 12, 06108 Halle

Projekt
Tel.: 0345/ 233 59 0

Errichtung eines Mehrfamilienwohnhauses
mit 5 Wohneinheiten in Halle, Eislebenstr. 46

Grundriss:
Abgeschlossenheit Haus 4
Grundriss KG



H/B = 289 / 410 (0.12m²)

Allplan 2024

Ansicht Nord

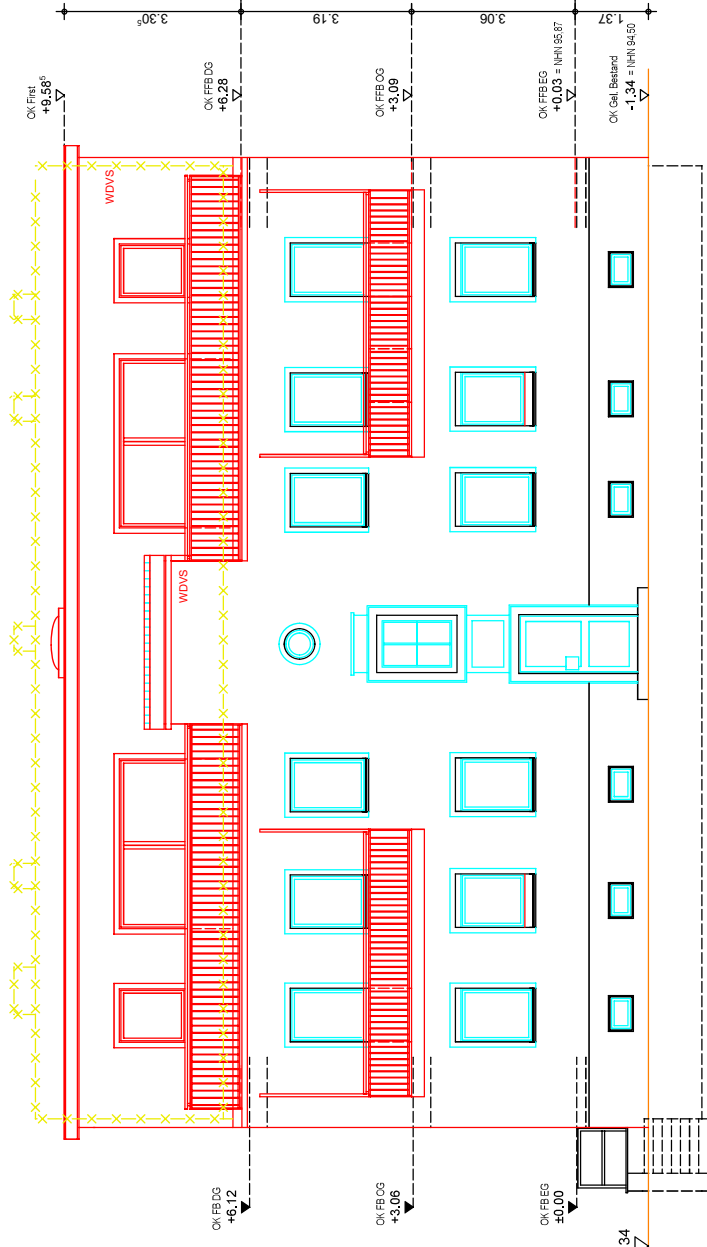

Datum: 23.07.2025	Maßstab: 1:100	PROF. SCHUH  ANHALTER STRASSE 17, 06108 HALLE	Prof. Schuh Securities GmbH Anhalter Straße 17, 06108 Halle Tel.: 0345/ 233 59 0	Projekt Errichtung eines Mehrfamilienwohnhauses mit 5 Wohneinheiten in Halle, Eisleberstr. 46 H/B = 289 / 410 (0.12m ²)	Grundriss: Abgeschlossenheit Haus 4 Ansicht Nord
-----------------------------	--------------------------	---	---	---	--

Ansicht Ost

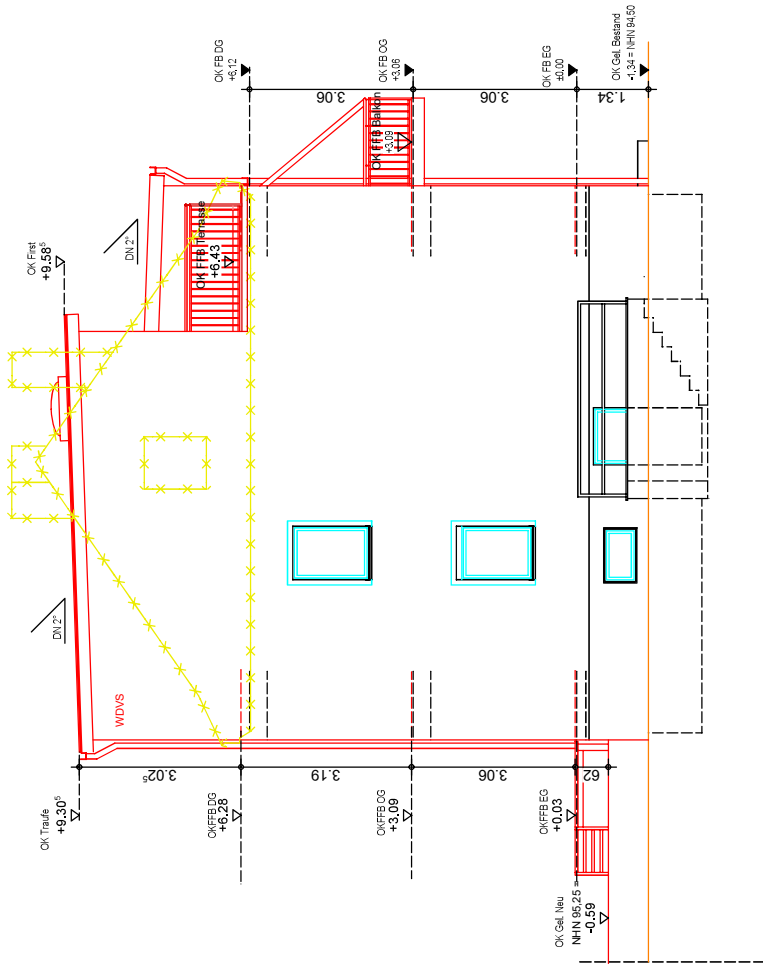

Datum:
23.07.2025

Maßstab
1:100

Prof. Schuh Securities GmbH
Anhalter Straße 17, 06108 Halle

Tel.: 0345/ 233 59 0

Projekt
Errichtung eines Mehrfamilienwohnhauses
mit 5 Wohneinheiten in Halle, Eislebenstr. 46

Grundriss:
Abgeschlossenheit Haus 4
Ansicht Ost

H/B = 289 / 410 (0.12m²)

Allplan 2024

Ansicht Süd

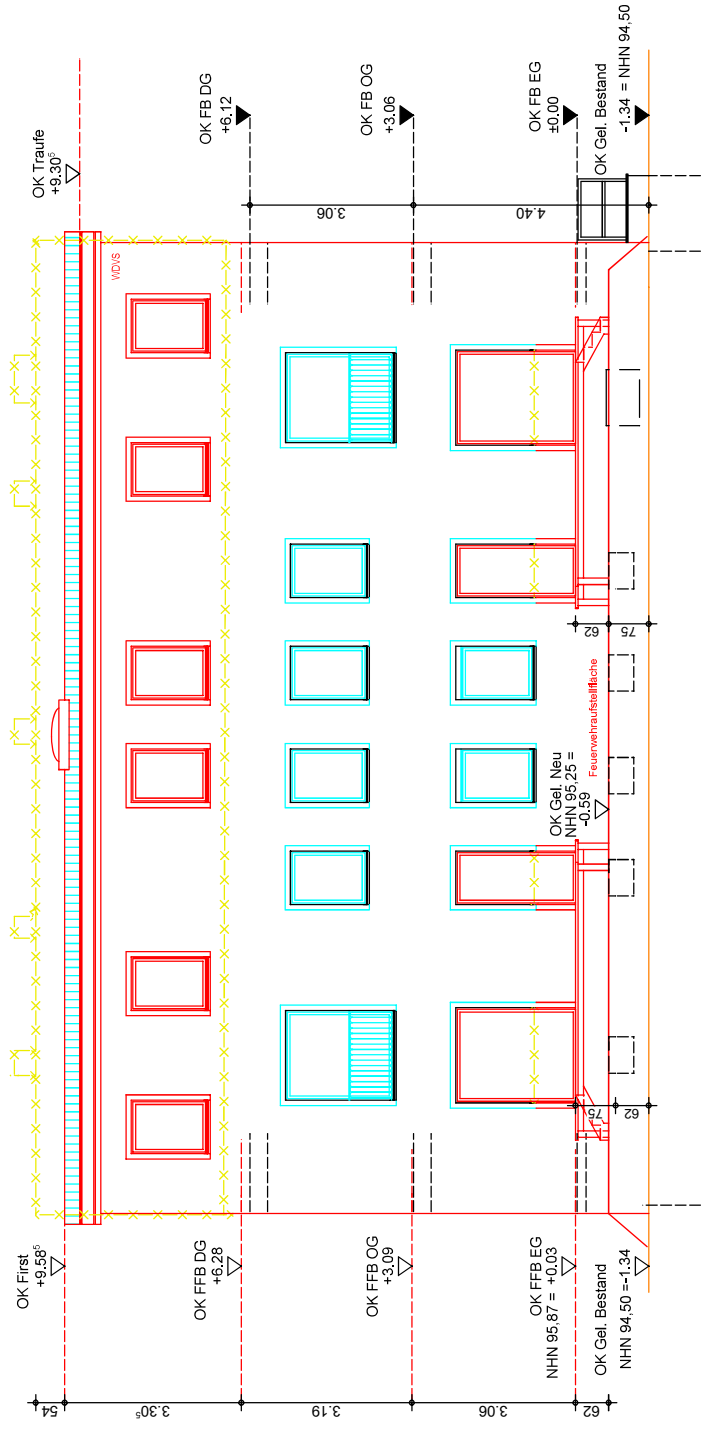

Datum:
23.07.2025

Maßstab
1:100

Prof. Schuh Securities GmbH
Anhalter Straße 17, 06108 Halle

Teil.: 0345/ 233 59 0

Projekt
Errichtung eines Mehrfamilienwohnhauses
mit 5 Wohneinheiten in Halle, Eisleberstr. 46

Grundriss:
Abgeschlossenheit Haus 4
Ansicht Süd

H/B = 289 / 410 (0.12m²)

Allplan 2024

Ansicht West

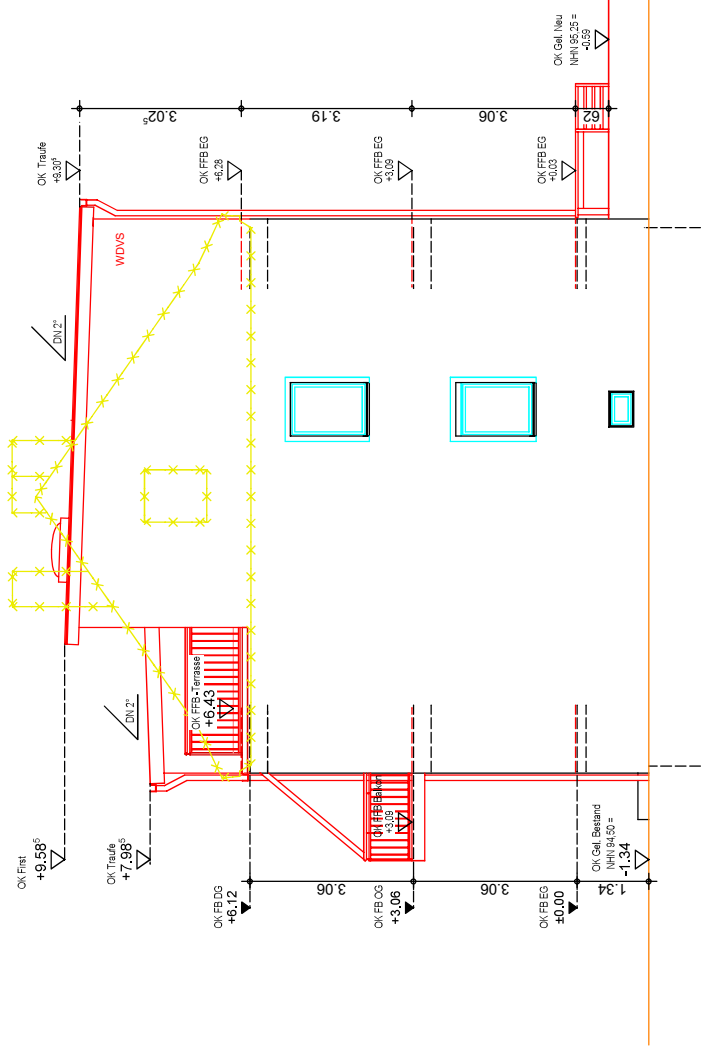

Datum:
23.07.2025

Maßstab
1:100

Prof. Schuh Securities GmbH
Anhalter Straße 17, 06108 Halle

Projekt
Errichtung eines Mehrfamilienwohnhauses
mit 5 Wohneinheiten in Halle, Eisleberstr. 46

Grundriss: Abgeschlossenheit Haus 4
Ansicht West

H/B = 289 / 410 (0.12m²)

Allplan 2024

Schnitt A

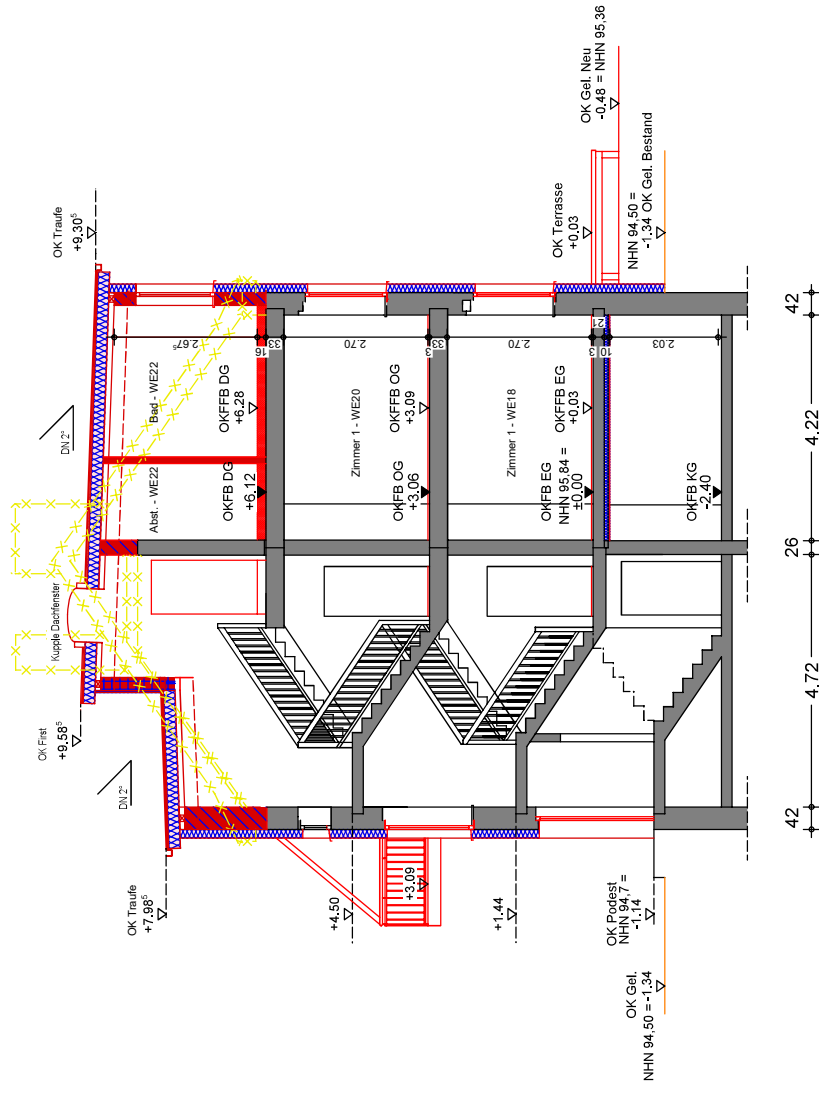

Datum:
23.07.2025

Maßstab
1:100

Prof. Schuh Securities GmbH
Anhalter Straße 17, 06108 Halle

Projekt
Tel.: 0345/ 233 59 0

Errichtung eines Mehrfamilienwohnhauses
mit 5 Wohneinheiten in Halle, Eislebenstr. 46

Grundriss:
Schnitt A
Abgeschlossenheit Haus 4

H/B = 289 / 410 (0.12m²)

Allplan 2024