

Datum:
28.11.2024

Maßstab
1:100



Prof. Schuh Securities GmbH
Anhalter Straße 17, 06108 Halle

Tel.: 0345/ 233 59 0

Projekt
Errichtung eines Mehrfamilienwohnhauses
mit 5 Wohneinheiten in Halle, Eislebenerstr. 46

Grundriss: Grundriss EG
Haus 01

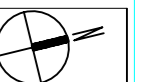

H/B = 289 / 410 (0.12m²)

Allplan 2024

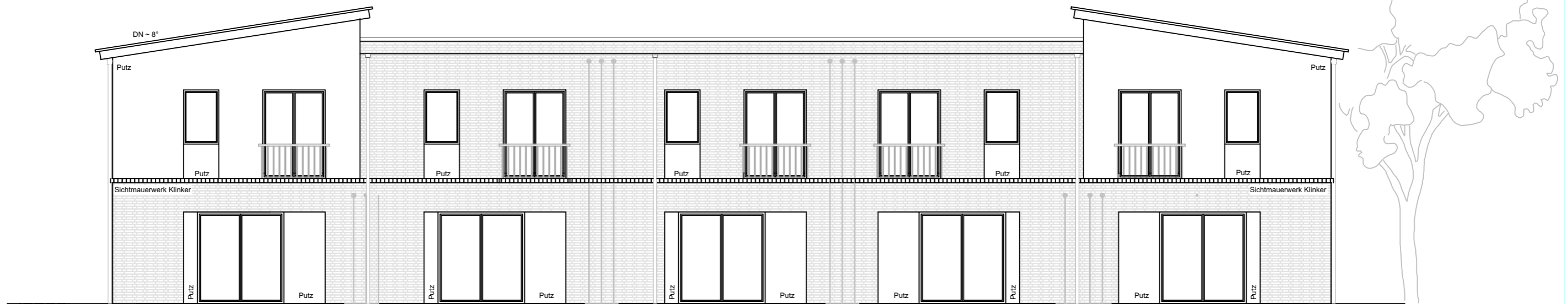

Ansicht Nord

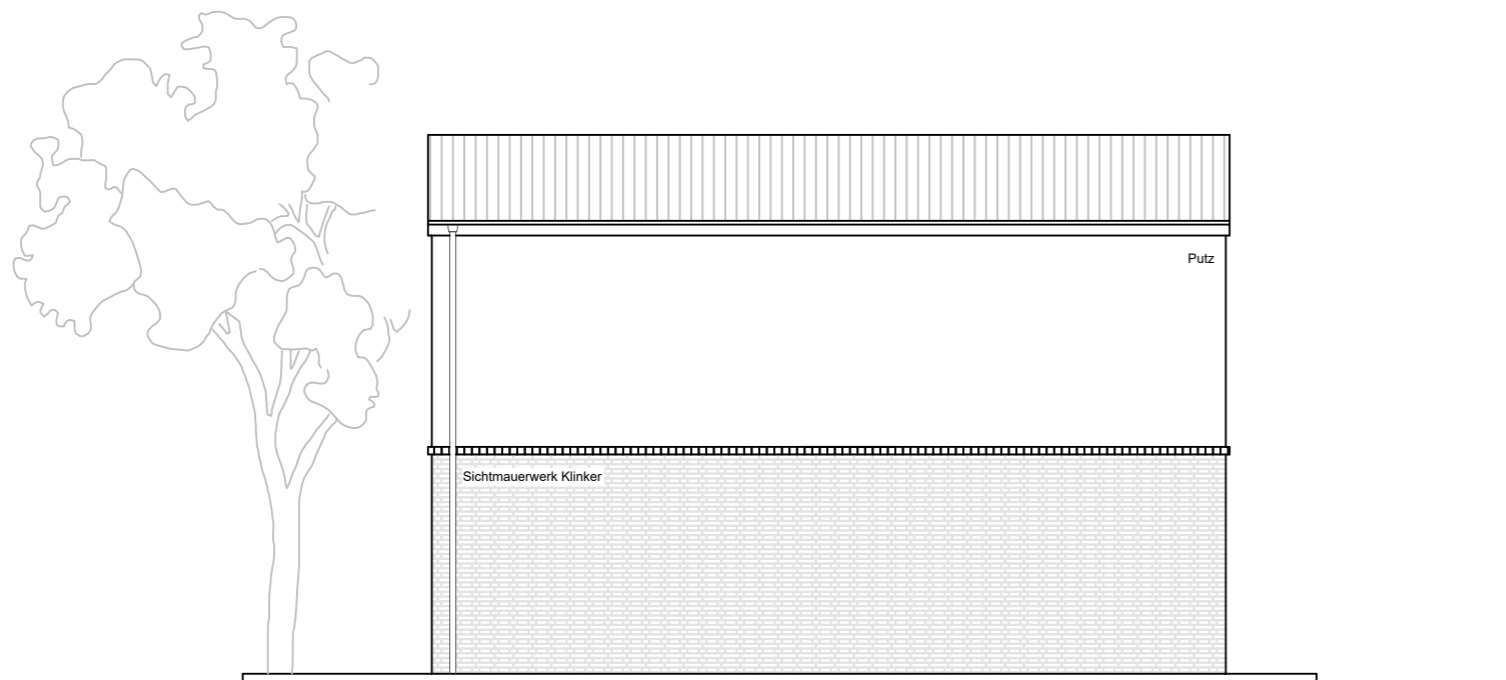

Ansicht West

Datum:
28.11.2024

Maßstab
1:100



Prof. Schuh Securities GmbH
Anhalter Straße 17, 06108 Halle

Tel.: 0345/ 233 59 0

Projekt
Errichtung eines Mehrfamilienwohnhauses
mit 5 Wohneinheiten in Halle, Eislebenerstr. 46

Grundriss: Ansicht Nord und West

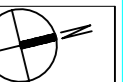

H/B = 289 / 410 (0.12m²)

Allplan 2024

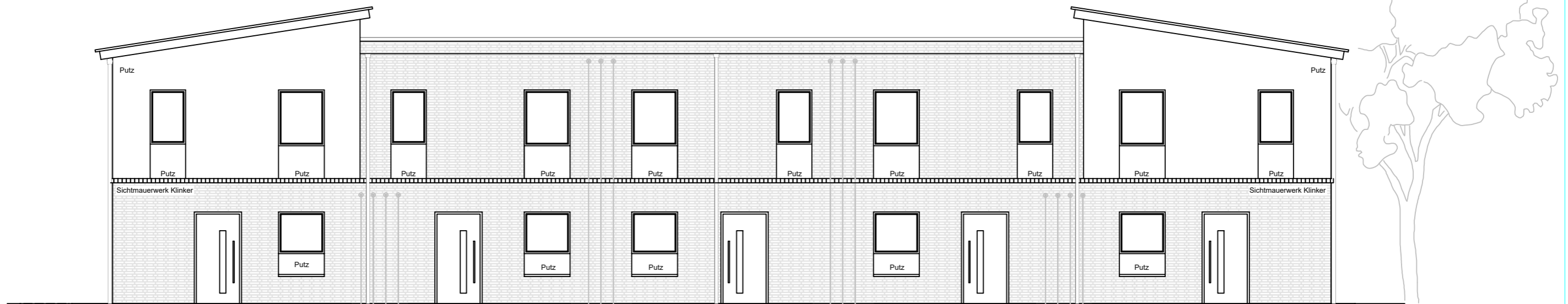

Ansicht -Süd

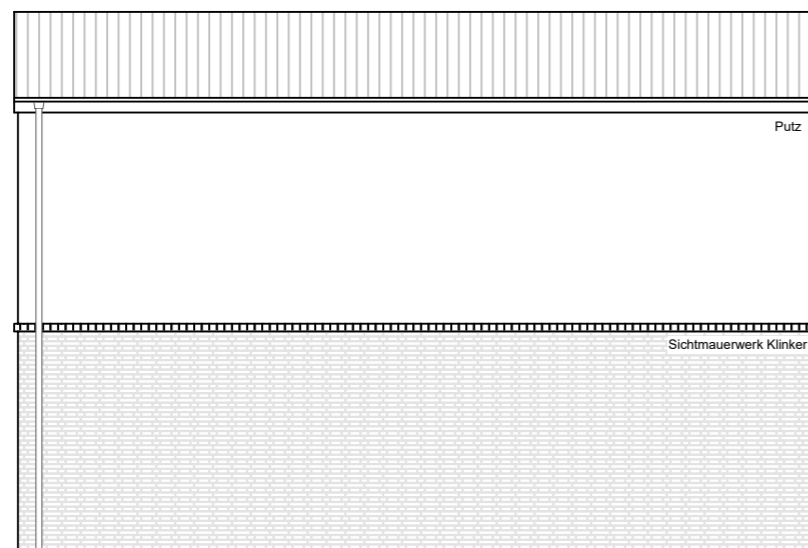

Ansicht -Ost

Datum:
28.11.2024

Maßstab
1:100



Prof. Schuh Securities GmbH
Anhalter Straße 17, 06108 Halle

Tel.: 0345/ 233 59 0

Projekt
Errichtung eines Mehrfamilienwohnhauses
mit 5 Wohneinheiten in Halle, Eislebenerstr. 46

Grundriss: Ansicht Süd und OST

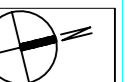

H/B = 289 / 410 (0.12m²)

Allplan 2024

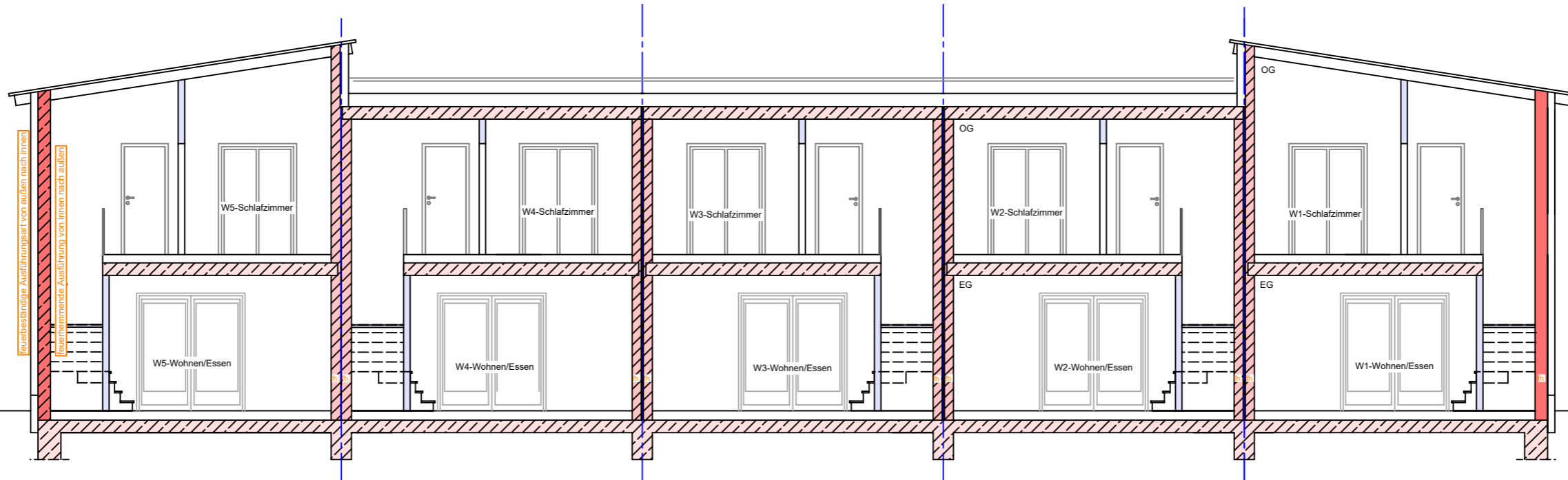

Schnitt A-A

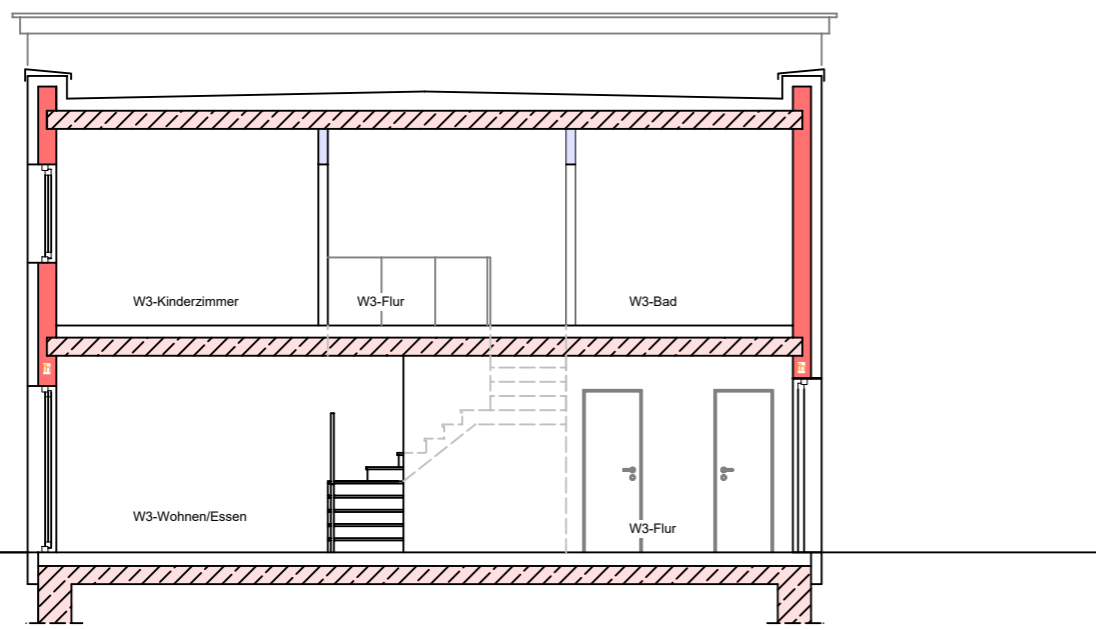

Schnitt B-B