Flächen zwischen 1m u
wurden hälftig mit einbe

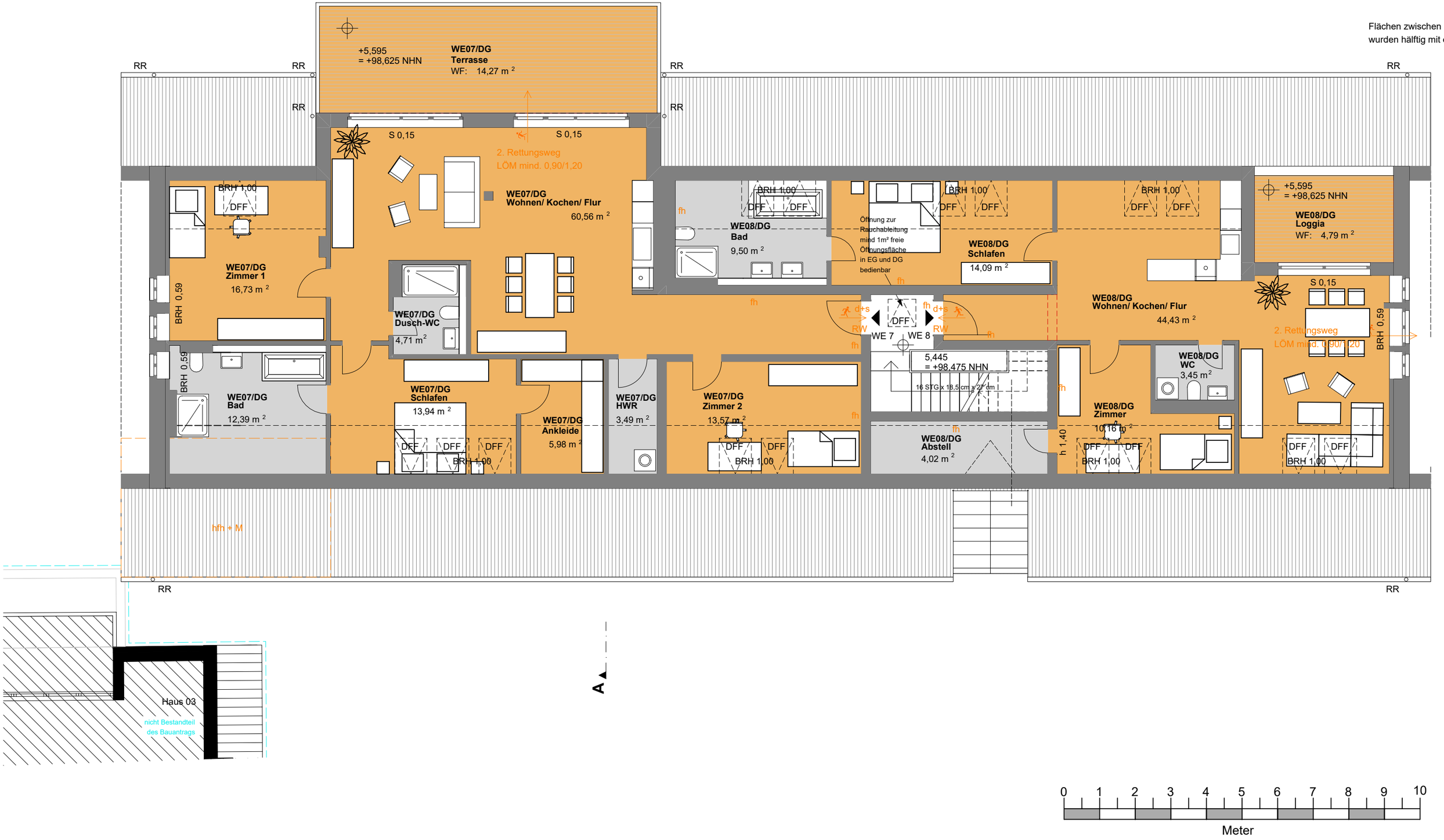


| Datum: | Maßstab | | | Projekt | Grundriss: | |
|---|---|---|---|---|---|---|
| 19.09.2024 | 1:100 | PROF. SCHUH Immobilienentwicklung und Bauträger | Prof. Schuh Securities GmbH<br>Anhalter Straße 17, 06108 Halle Tel.: 0345/ 233 59 0 | Sanierung "Haus 4" - Rittergut Kanena<br>Gutsweg 43b in 06116 Halle | Dachgeschoss | |